

- 01. placette d'entrée protégée
- 02. salle de restaurant
- 03. bar / cuisine
- 04. sanitaires
- 05. ascenseur
- 06. belvédère
- 07. exposition temporaire / projection video
- 08. local technique
- 09. exposition permanente
- 10. accès technique

0 1 3 5 10
m

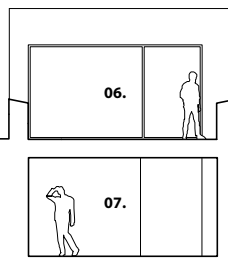
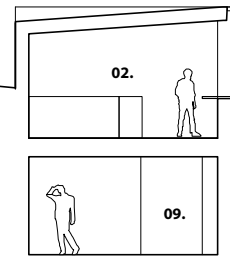

document: COUPES TRANSVERSALES ET LONGITUDINALE

CAFÉ & CENTRE D'INTERPRÉTATION DU PATRIMOINE MINIER ET MÉTALLURGIQUE